

SKAFTAFELL ÞJÓÐGARÐUR

UPPHAF, SAGA, SÝN

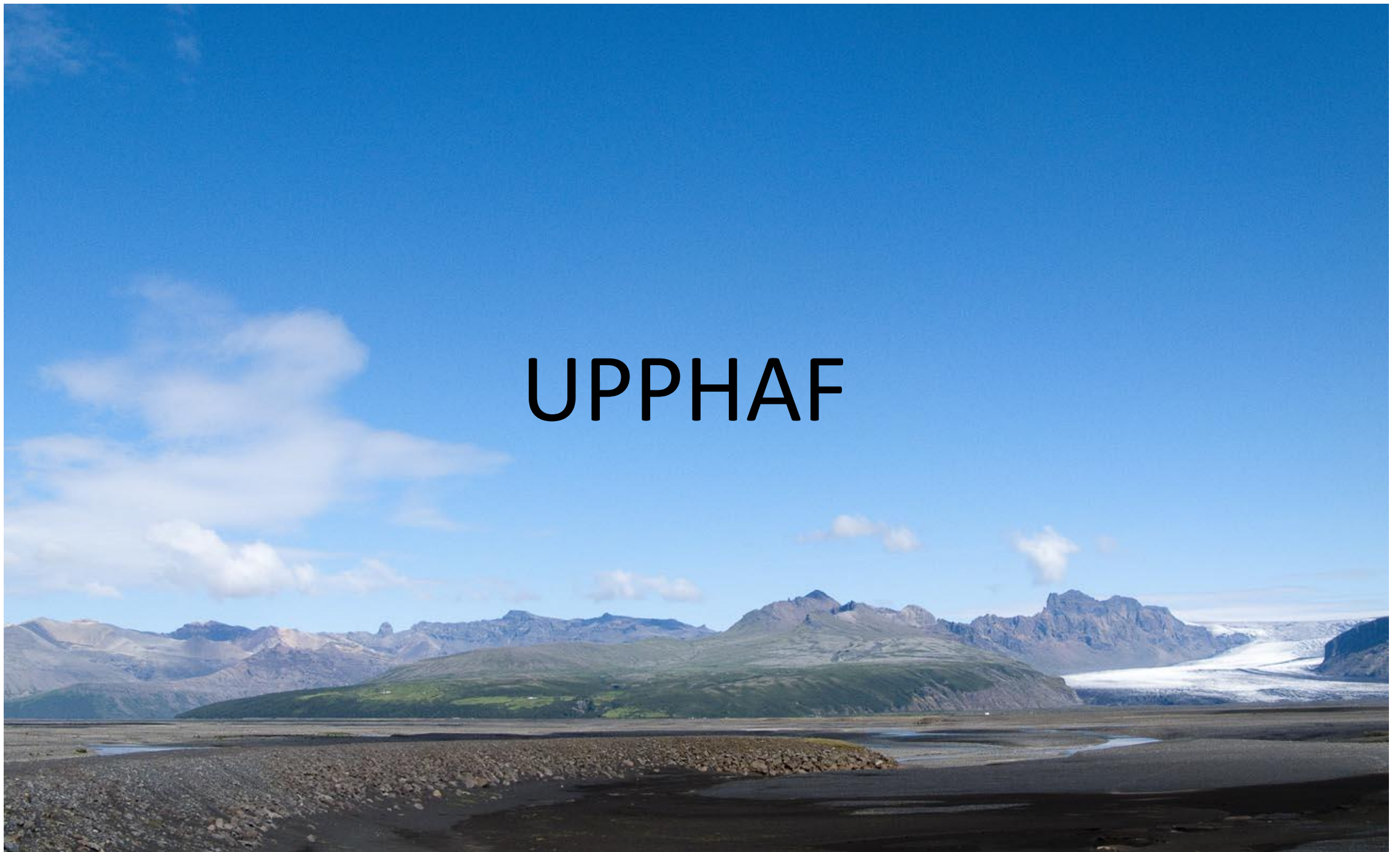

UPPHAF



„Það að ekki mátti
skipta um skóg var
ófrávíkjanlegt skilyrði
af okkar hálfu.“

*Ragnar Stefánsson í Skaftafelli.
Endurminningar og frásagnir 1995*



Ragnar Stefánsson 1914-1994



„Yrðum við ekki líka minni íslendingar og verri, ef landið okkar skemmdist?

Auðvitað.....

Þeim mun betur, sem við gætum landsins, þeim mun fremur eigum við skilið að eiga það"

Gylfi Þ Gíslason. Skaftafelli. Föstudaginn 15. September 1967

Höfundur merkis Kristín Þorkelsdóttir

UPPBYGGING



ÖRÆFAJÖKULL OG SKEIÐARARSANDUR

Opmaalt af
Generalstabens topografiske Afdeling
1904

Maalestok 1:200000

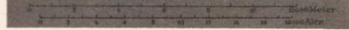

Forklaring

- | | |
|-------------------------------------|----------------------------------|
| Vandløb med foranderligt Løb | Højdedrister i og udenfor Bjelke |
| Arealer, der til Tider overskylltes | Ekvidistance 40 Meter |
| Arealer med Græs og Sand | Arealer med Mød. Bund |
| Væje med fast Spor | Væje med usikkert Spor |

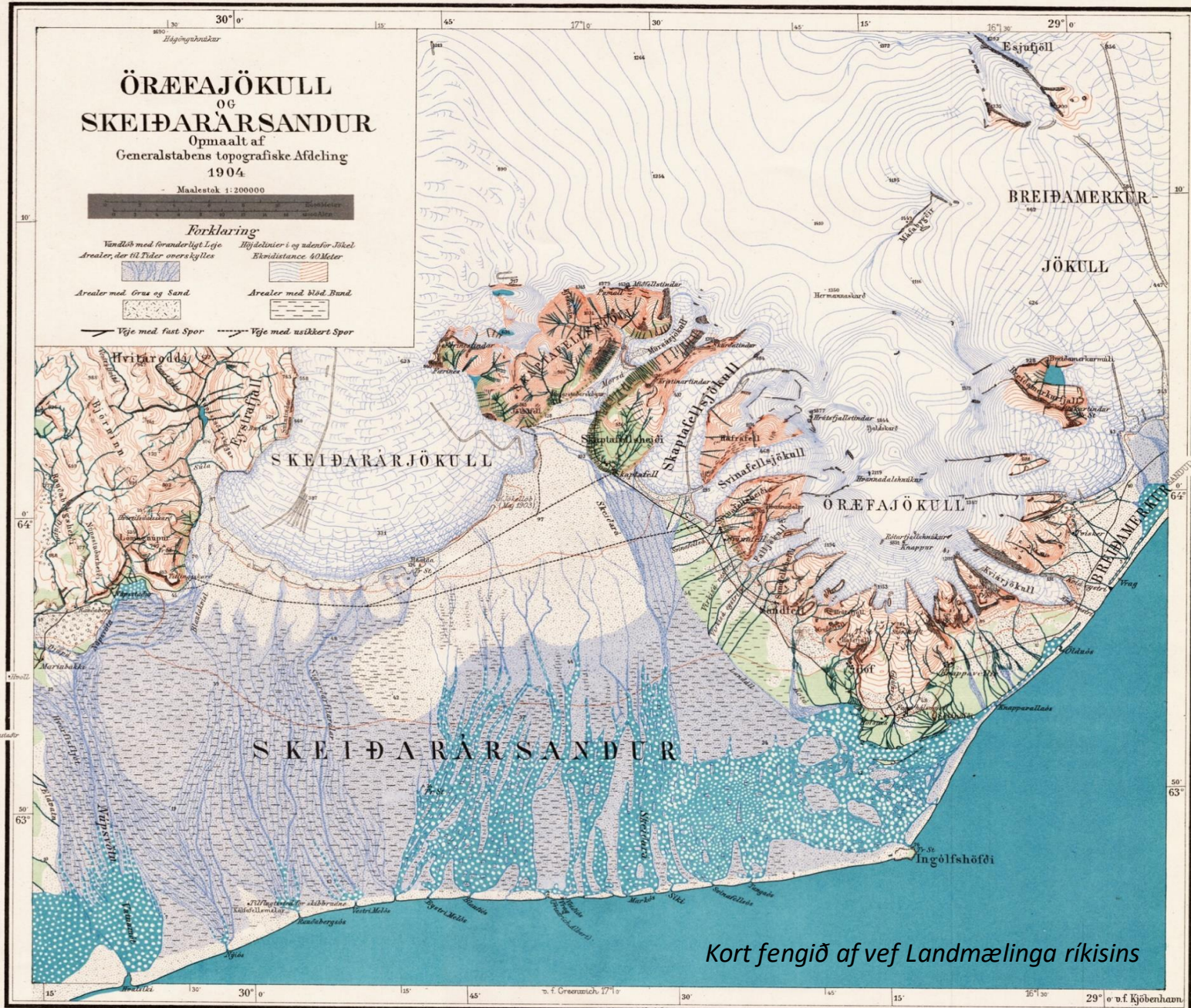

Kort fengið af vef Landmælinga ríkisins

Tjaldgestir í Skaftafelli 1975-2005

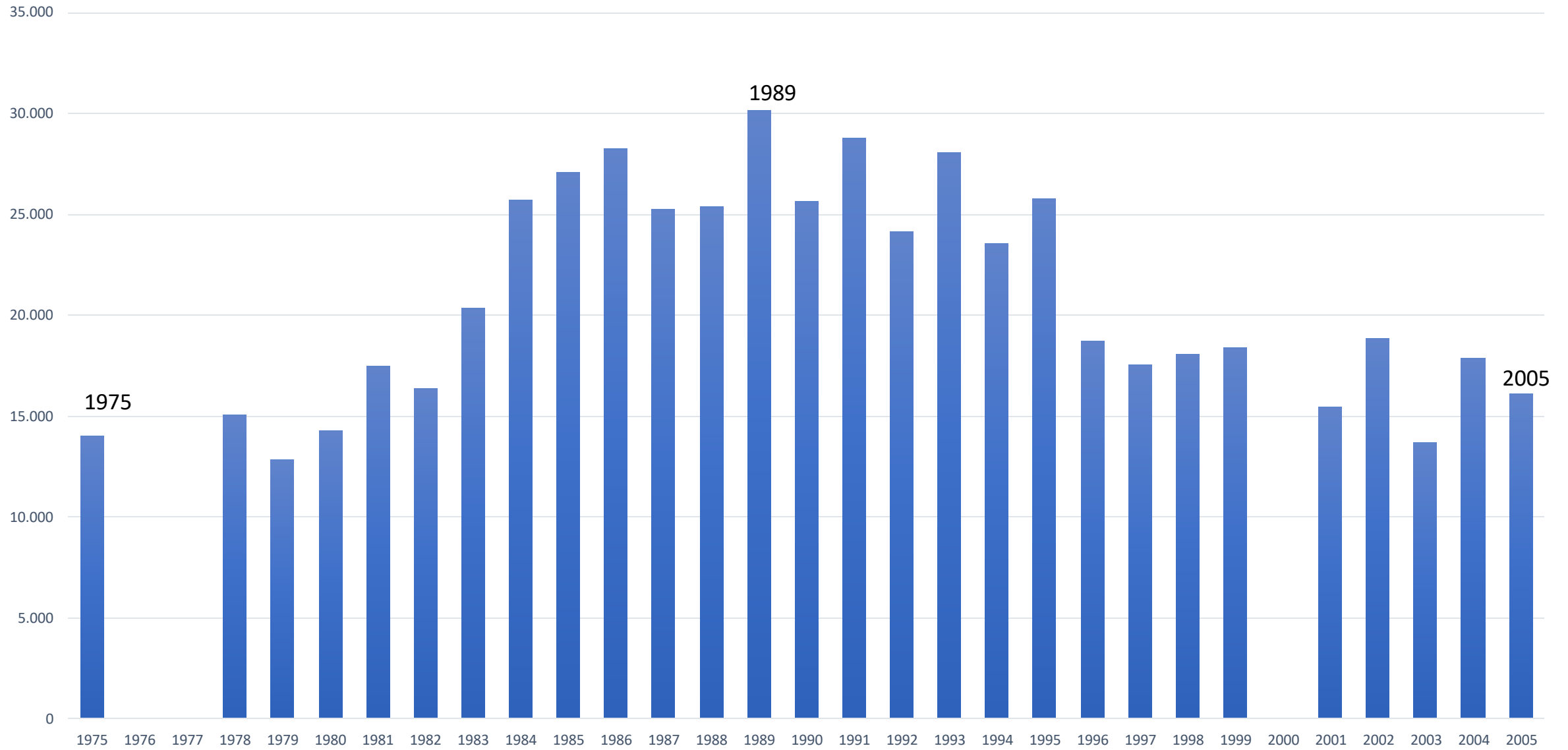





SORPBRENNSLA

STARFSMANNASKÚRAR

ROTÞRÓ

SITURLÖGN

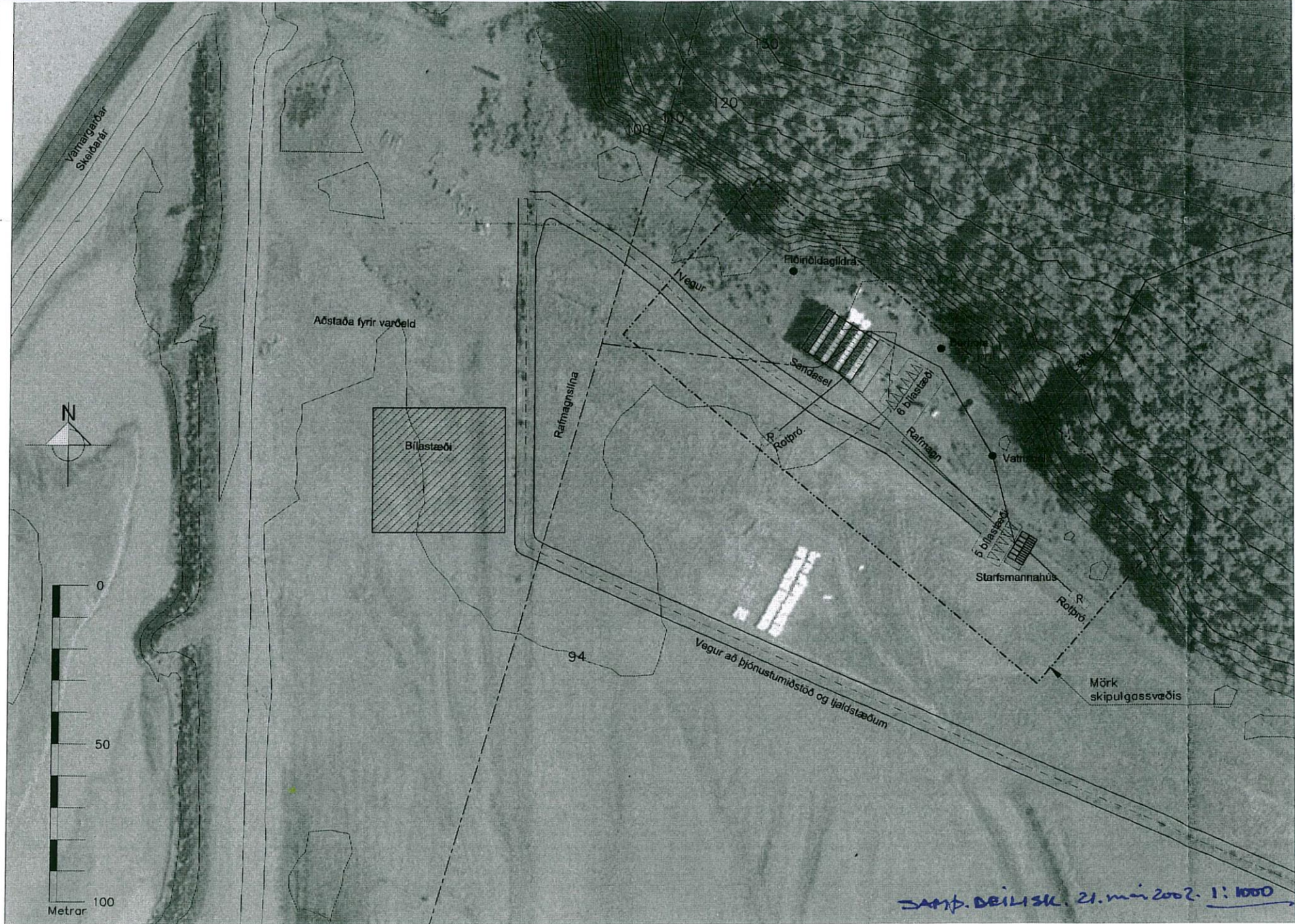

Varnargarðar Svæðarar

Aðstaða fyrir varðeld

Bílastæði

Rafmagnsliða

Vegur

Flóríðdaglíðra

Sendaset

Bílastæði

Rafmagn

Vatn

Bílastæði

Starfsmannahúsið

Mörk skipulgassvæðis

Vegur að þjónustumiðstöð og ljaldstæðum

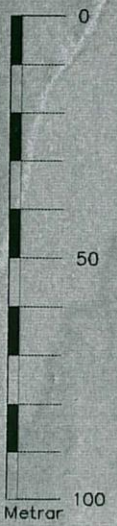

DAMP. DEILISK. 21. maí 2002. 1:1000



ÞJÓÐGARÐURINN SKAFTAFELL



BÓLTI (Bólti) (Bólti) byggir 1996 og stækkað eftir. Þrjúgangarstofa er innvið og þingur. Önnur húsnæðis 130 m² í stað og 10. Húsnæðis 100 m² í stað og 100 m² í stað. Þingurinn hefur hvern þrjú. Vætur þrjúgangarstofa er 100 m².

Tveir 1200 gólfmítur eru innvið stafræna fjárfestingar. Þrjú stóru þrjúgangarstofur (þingur) eru innvið stafræna fjárfestingar. Auk þess er þrjú húsnæðis í stað og 100 m² í stað og 100 m² í stað. Þingurinn hefur hvern þrjú. Vætur þrjúgangarstofa er 100 m².

LÖSKVÆÐI er 1947 m² og stækkað með 100 m² í stað og 100 m² í stað. Þingurinn hefur hvern þrjú. Vætur þrjúgangarstofa er 100 m².

LÖSKVÆÐI er 1947 m² og stækkað með 100 m² í stað og 100 m² í stað. Þingurinn hefur hvern þrjú. Vætur þrjúgangarstofa er 100 m².

BYGGINGARKLASSIFIKACIÓN er 1947 m² og stækkað með 100 m² í stað og 100 m² í stað. Þingurinn hefur hvern þrjú. Vætur þrjúgangarstofa er 100 m².

BYGGINGARKLASSIFIKACIÓN er 1947 m² og stækkað með 100 m² í stað og 100 m² í stað. Þingurinn hefur hvern þrjú. Vætur þrjúgangarstofa er 100 m².



SANDASEL (Sandasel) byggir 1996 og stækkað eftir. Þrjúgangarstofa er innvið og þingur. Önnur húsnæðis 130 m² í stað og 10. Húsnæðis 100 m² í stað og 100 m² í stað. Þingurinn hefur hvern þrjú. Vætur þrjúgangarstofa er 100 m².

Tveir 1200 gólfmítur eru innvið stafræna fjárfestingar. Þrjú stóru þrjúgangarstofur (þingur) eru innvið stafræna fjárfestingar. Auk þess er þrjú húsnæðis í stað og 100 m² í stað og 100 m² í stað. Þingurinn hefur hvern þrjú. Vætur þrjúgangarstofa er 100 m².

LÖSKVÆÐI er 1947 m² og stækkað með 100 m² í stað og 100 m² í stað. Þingurinn hefur hvern þrjú. Vætur þrjúgangarstofa er 100 m².

LÖSKVÆÐI er 1947 m² og stækkað með 100 m² í stað og 100 m² í stað. Þingurinn hefur hvern þrjú. Vætur þrjúgangarstofa er 100 m².

BYGGINGARKLASSIFIKACIÓN er 1947 m² og stækkað með 100 m² í stað og 100 m² í stað. Þingurinn hefur hvern þrjú. Vætur þrjúgangarstofa er 100 m².

BYGGINGARKLASSIFIKACIÓN er 1947 m² og stækkað með 100 m² í stað og 100 m² í stað. Þingurinn hefur hvern þrjú. Vætur þrjúgangarstofa er 100 m².

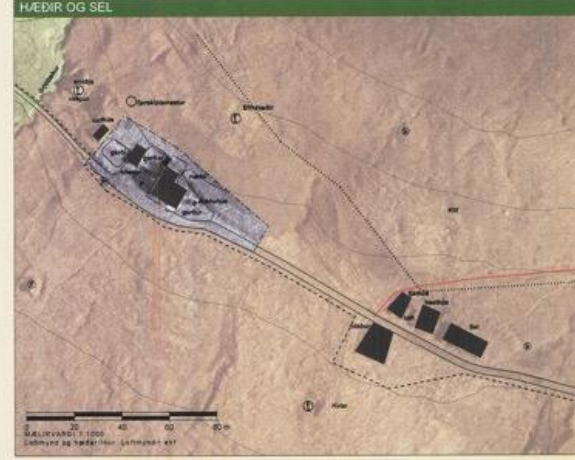

HÆDIR OG SEL (Hædir og Sel) byggir 1946, með stórum stækkingum og innvið og þingur. Önnur húsnæðis 130 m² í stað og 10. Húsnæðis 100 m² í stað og 100 m² í stað. Þingurinn hefur hvern þrjú. Vætur þrjúgangarstofa er 100 m².

Tveir 1200 gólfmítur eru innvið stafræna fjárfestingar. Þrjú stóru þrjúgangarstofur (þingur) eru innvið stafræna fjárfestingar. Auk þess er þrjú húsnæðis í stað og 100 m² í stað og 100 m² í stað. Þingurinn hefur hvern þrjú. Vætur þrjúgangarstofa er 100 m².

LÖSKVÆÐI er 1947 m² og stækkað með 100 m² í stað og 100 m² í stað. Þingurinn hefur hvern þrjú. Vætur þrjúgangarstofa er 100 m².

LÖSKVÆÐI er 1947 m² og stækkað með 100 m² í stað og 100 m² í stað. Þingurinn hefur hvern þrjú. Vætur þrjúgangarstofa er 100 m².

BYGGINGARKLASSIFIKACIÓN er 1947 m² og stækkað með 100 m² í stað og 100 m² í stað. Þingurinn hefur hvern þrjú. Vætur þrjúgangarstofa er 100 m².

BYGGINGARKLASSIFIKACIÓN er 1947 m² og stækkað með 100 m² í stað og 100 m² í stað. Þingurinn hefur hvern þrjú. Vætur þrjúgangarstofa er 100 m².



ÞJÓNUSTUVÆÐI (Þjónustuvæði) byggir 1996 og stækkað eftir. Þrjúgangarstofa er innvið og þingur. Önnur húsnæðis 130 m² í stað og 10. Húsnæðis 100 m² í stað og 100 m² í stað. Þingurinn hefur hvern þrjú. Vætur þrjúgangarstofa er 100 m².

Tveir 1200 gólfmítur eru innvið stafræna fjárfestingar. Þrjú stóru þrjúgangarstofur (þingur) eru innvið stafræna fjárfestingar. Auk þess er þrjú húsnæðis í stað og 100 m² í stað og 100 m² í stað. Þingurinn hefur hvern þrjú. Vætur þrjúgangarstofa er 100 m².

LÖSKVÆÐI er 1947 m² og stækkað með 100 m² í stað og 100 m² í stað. Þingurinn hefur hvern þrjú. Vætur þrjúgangarstofa er 100 m².

LÖSKVÆÐI er 1947 m² og stækkað með 100 m² í stað og 100 m² í stað. Þingurinn hefur hvern þrjú. Vætur þrjúgangarstofa er 100 m².

BYGGINGARKLASSIFIKACIÓN er 1947 m² og stækkað með 100 m² í stað og 100 m² í stað. Þingurinn hefur hvern þrjú. Vætur þrjúgangarstofa er 100 m².

BYGGINGARKLASSIFIKACIÓN er 1947 m² og stækkað með 100 m² í stað og 100 m² í stað. Þingurinn hefur hvern þrjú. Vætur þrjúgangarstofa er 100 m².

SKÝRINGAR

Deiliskvæðisgrenn	Östingrand 10
Þrjúgangarstofa	Hæðis
Girning	Fjánis
Löðumark	Brunmur
Hæðarlínur 2 m	Hæð
Vegur	Hæðis
Gangvegur	Forn lað
Aðrenningar	Tún 1905
Þrjúgangarstofa	
Umrættarvæði	
Stúpur	
Brunnervæði	
Grunnervæði	
Bláttæði	
Rotbrú	
Vasur	
Rafnagangstígl	

Deiliskvæðisgrenn er samskipti af Skraflaga og þrjúgangarstofu. Húsnæðis 130 m² í stað og 10. Húsnæðis 100 m² í stað og 100 m² í stað. Þingurinn hefur hvern þrjú. Vætur þrjúgangarstofa er 100 m².

Deiliskvæðisgrenn er samskipti af Skraflaga og þrjúgangarstofu. Húsnæðis 130 m² í stað og 10. Húsnæðis 100 m² í stað og 100 m² í stað. Þingurinn hefur hvern þrjú. Vætur þrjúgangarstofa er 100 m².

Deiliskvæðisgrenn er samskipti af Skraflaga og þrjúgangarstofu. Húsnæðis 130 m² í stað og 10. Húsnæðis 100 m² í stað og 100 m² í stað. Þingurinn hefur hvern þrjú. Vætur þrjúgangarstofa er 100 m².

Deiliskvæðisgrenn er samskipti af Skraflaga og þrjúgangarstofu. Húsnæðis 130 m² í stað og 10. Húsnæðis 100 m² í stað og 100 m² í stað. Þingurinn hefur hvern þrjú. Vætur þrjúgangarstofa er 100 m².

Þjódgarðurinn Skaftafell - Deiliskvæðisgrenn Serupprættir

Landínur

Staður: Skraflaga, Húsnæðis 130 m² í stað og 10. Húsnæðis 100 m² í stað og 100 m² í stað. Þingurinn hefur hvern þrjú. Vætur þrjúgangarstofa er 100 m².

Staður: Skraflaga, Húsnæðis 130 m² í stað og 10. Húsnæðis 100 m² í stað og 100 m² í stað. Þingurinn hefur hvern þrjú. Vætur þrjúgangarstofa er 100 m².

Staður: Skraflaga, Húsnæðis 130 m² í stað og 10. Húsnæðis 100 m² í stað og 100 m² í stað. Þingurinn hefur hvern þrjú. Vætur þrjúgangarstofa er 100 m².

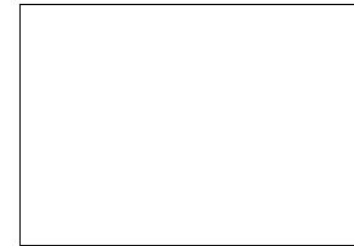
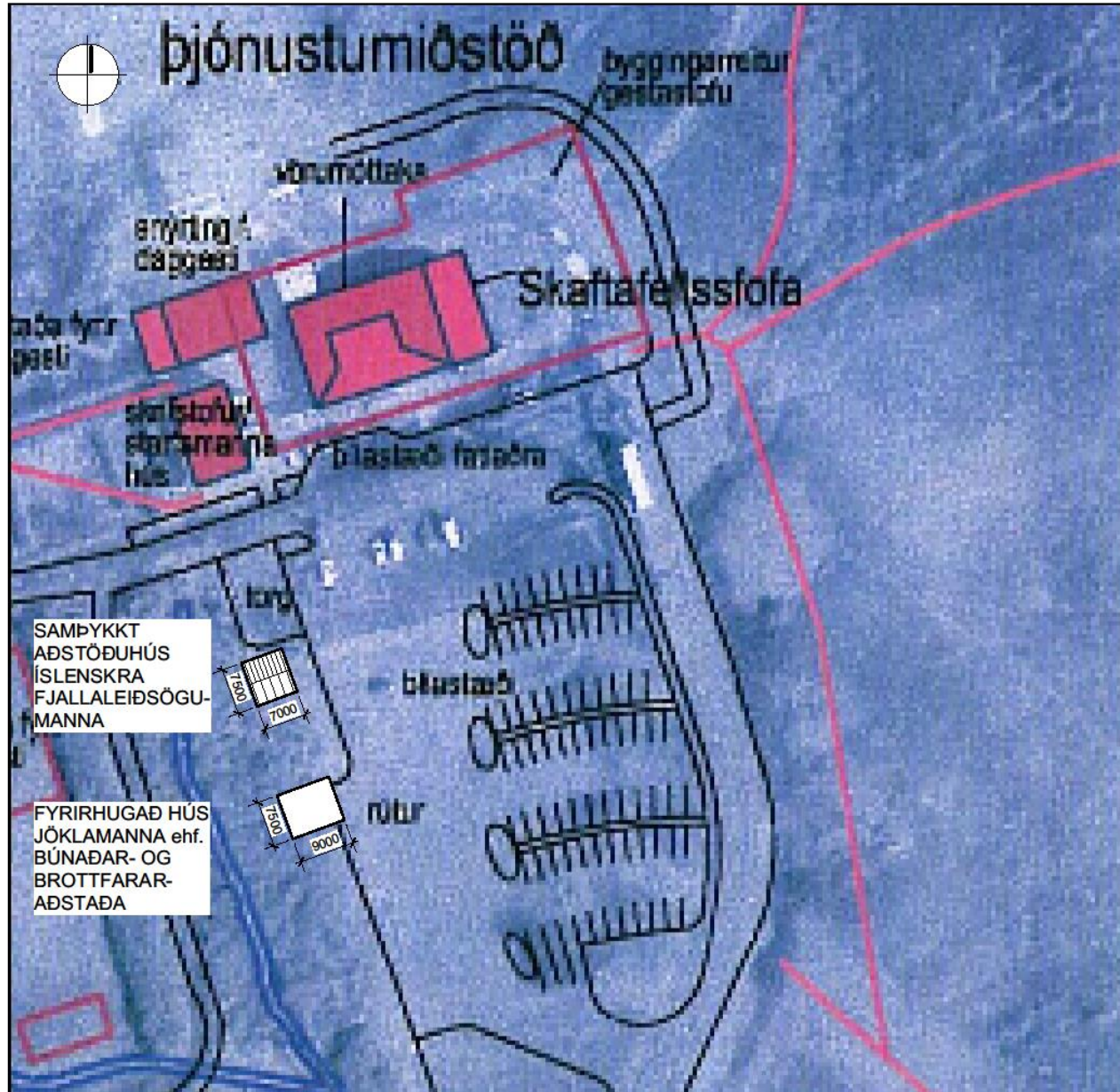

Arnýrnardóttir arkitekt FAI	tel: 0403503099
Ólafur Björnsson arkitekt FAI	tel: 0504645009
Jóhannes Þórðarson arkitekt FAI	tel: 1210574039
Sigrún Kjartansson arkitekt	tel: 1210582209
Sigrún Hóldóttir arkitekt FAI	tel: 1008672009

SKAFTAFELL			
JÓKLAMENN ehf.			
BRÁÐABIRGÐA			
BÚNAÐAR- OG BROTTFARARADSTADA			
AFSTÖÐUMYND -		UMSÓKN UM STÖÐULEYR	
TEIKNUS YFIR DRÖG AÐ			
DEIUSKIPULAGSUÞPPDRÆTTI			
Bygging:	skrá n.:	00.01	GLÁMA · KÍM
Dagfari:	Máv:	1:500	
22.04.2009			
Verki:	skrá:	BLJ	ÁK
--			
<small> Arkitekt: Ólafur Björnsson, tel: 050 464 5009 t: 530-8100, f: 530-8101, kt: 660 496 2739 glama@glama.is, www.glama.is </small>			
<small> TÖNNINGU HEIMA: MÆÐU AÐ FERJA MÍÐ VÉNUM LITTIÐ AÐ HÚSA TIL EÐA TIL EÐA AN SVAR EGGI LITTIÐ HÖFUNDAR BÚNAÐAR- OG BROTTFARARADSTADA </small>			



SKYRNINGAR

- MÖRK DELSKIPULAGS
- GRASFLAÐIR
- BIRKJARKYR OG SKJÓLBELTI
- HELLULÓN
- SÍLASTEÐ
- VEGR OG SÍ AFTÆLI
- HÚS - HEDAR BYGGÐ
- BYGGINGARREIÐIR
- HEIT VATA
- SKOÐLA - H. TANELTU
- FERHST VATA
- LÁÐLEBARI
- ETTGAR
- AUNINGASVEIR
- KOTKALUR
- REIÐULASTÆÐI
- VATAVEÐI
- GRUNNSVEÐI

LEGA - HETUSITLI JAGNAR BRÉTT EFTIR AUGLÝSINGU

Hæðfingur og löfmynd eru fengin frá Loftmyndum e.v. hausti 2008.

Deilisking þetta sem fengið hefur meðferð í samræmi við ákveðið 41. gr. skipulagsáka nr. 1282010 var samþykkt.

Útvefing og skulpskráning þann 10/4 2013

og í

Þegarþing þann 22/7 2013.

Tilagan var auglýst frá 11/2 2013 með

stjupsáskráning þann 25/2 2013.

Auðlýsing um gildisáka deiliskipulagsins var gefin í B-deild Skjalstofna þann 23



YFIRLIFSUPPDRATTUR DELSKIPULAGSUPPDRATTUR

Myndir	Tal	01	GLÁMA-KÍM
00000	Skala	1:4000	
20.06.2010	Skala	1:4000	Áskildur höfundur: Sigrún Þ. Þorvaldsson
0904624	Sk. NÚ	SK	Áskildur höfundur: Sigrún Þ. Þorvaldsson

SKAFTAFELL - ÞJÓÐUSTUÐLAÐ OG NEDSTI HLUTI SKAFTAFELLSHEIÐAR

Fjöldi ferðamanna (skemmtiferðaskip undanskilin) og fjöldi Íslendinga

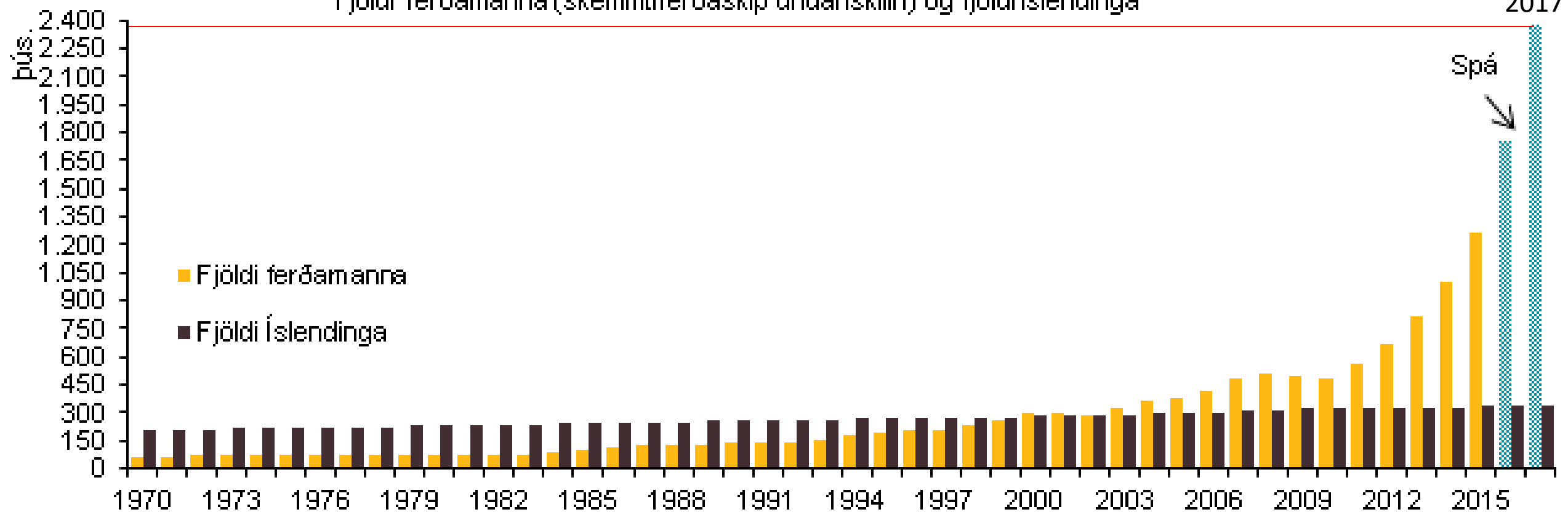

Heimild: Ferðamálastofa, Hagstofa Íslands, Greining Íslandsbanka

FJÖLGUN FERÐAMANNA 2008-2020 Í SAMHENGI

2017-2020 spá

Heimildir: Rannsóknir og Ráðgjöf og Ferðamálastofa

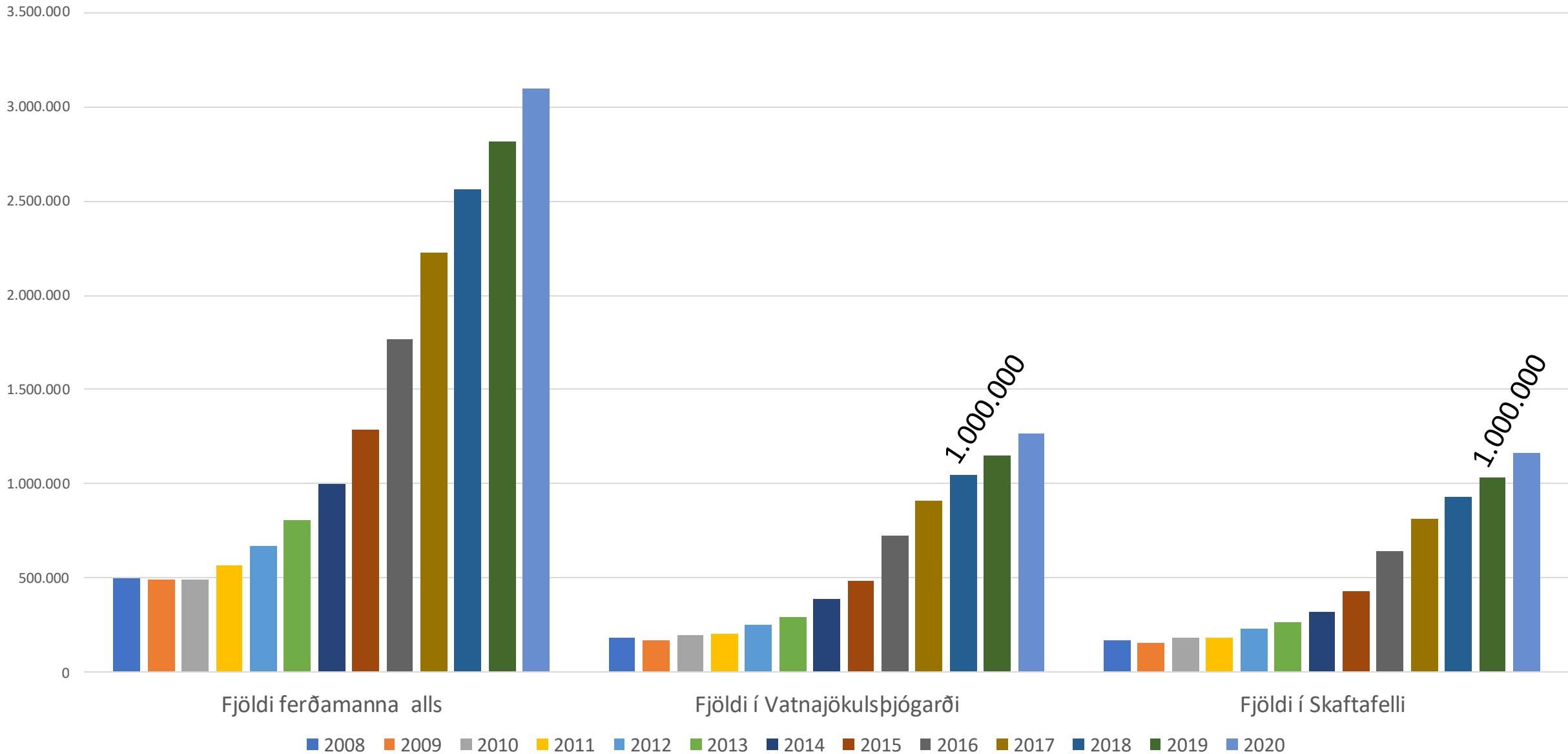

Salerni

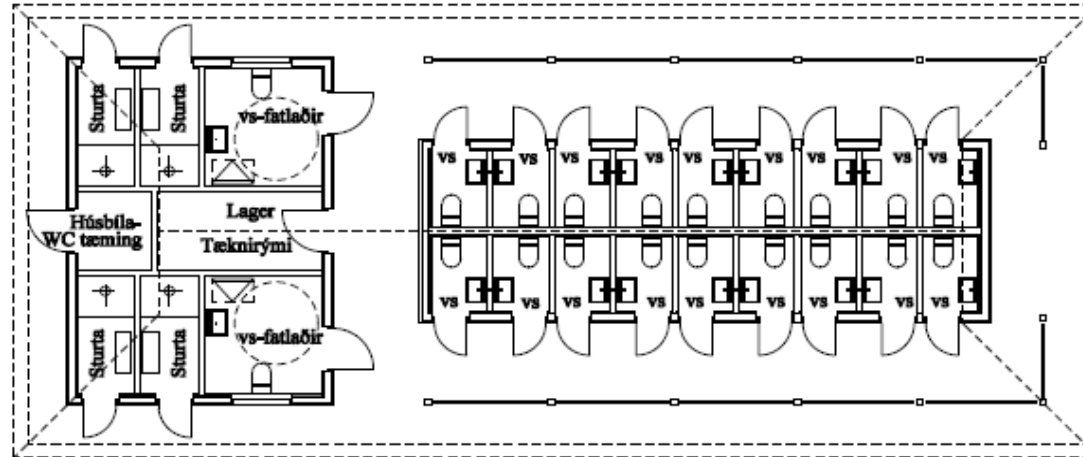
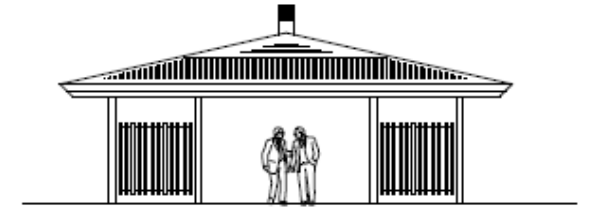
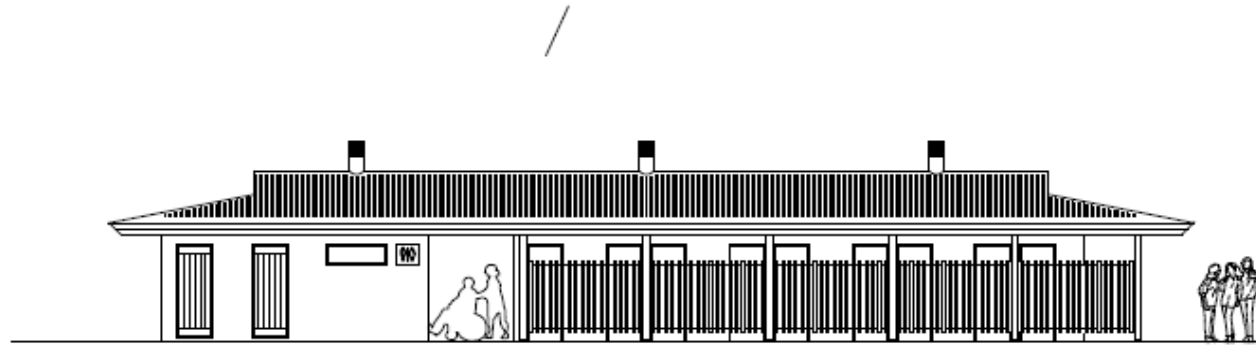

SKAFTAFELL

SNYRTIADSTADA VÍÐ BÍLASTÆÐI
TILLAGA

Grunnmynd og útlit mkv. 1:100

ARGOS ehf. ARKITEKTASTOFA GRÉTARS OG STEFÁNS
Eyjarslóð 9, 101 Reykjavík
s: 552 1760, f: 562 1687, netf: argos@argos.is 7. október 2015

0.0 5.0 m

Fleiri Salerni

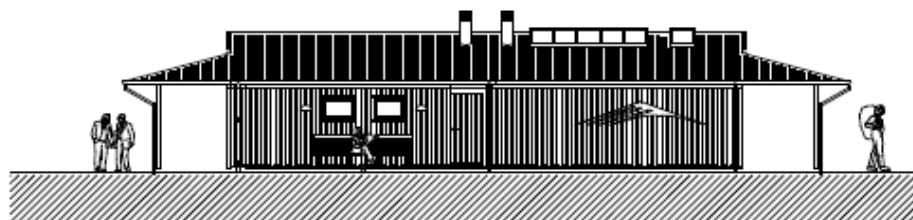

ÚTLIT suðurhlíð

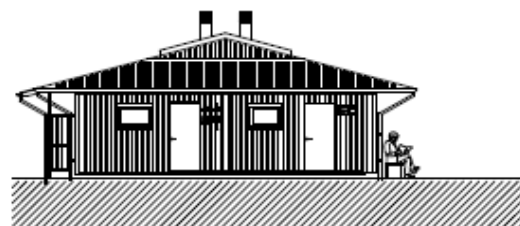

ÚTLIT vesturgafi

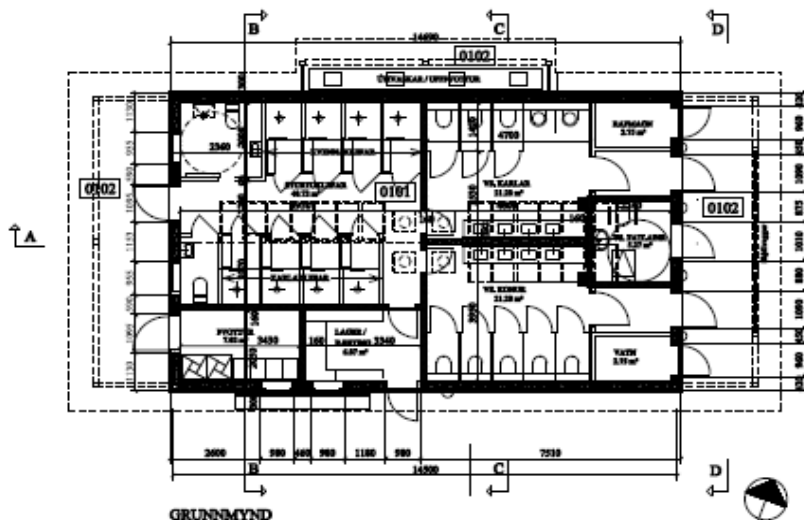

GRUNNMYND

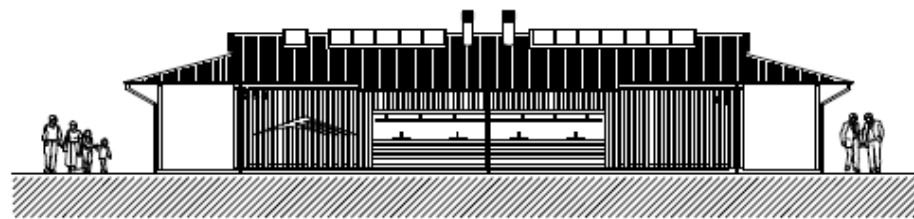

ÚTLIT suðurhlíð

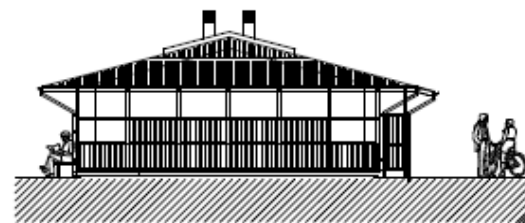

ÚTLIT austur - skjólveggar

Brunavarnir

Greinargerð frá Verkfræðistofunni Efla ehf.

Notkunarflokkur

Byggingin er í notkunarflokki 2.

Brunaðhúf

Byggingin er án brunahúfana.

Burðarvísi

Burðarvísi eru án skilgreindrar brunasvæðna.

Klæðningar

Klæðningar í lyfti og veggjum innarhúsnæðna eru s.m.k. í flokki 2 (D=2, 00 skv. ÍST EN 13501-1). Gólfefni í flokki D=2.

Útveggir og þak

Útveggir eru klæddir timri í flokki 2.

Þak klætt jarni í flokki B₂₀₀ (2) skv. ÍST EN 13504-5.

Öbrennarleg einangrun er í veggjum og þaki.

Flötaleiðir

Flötaleiðir eru báðum endum skv. tákningu.

Hurðir í flötaleið skal vera lögð að opna í flötaleið (tönn frá)

án lykils eða verkfæra.

Nýbyrðing og leiðarmarkir

Liú-til og nýbyrðing skv. byggingarreglugerð gr. 9.4.12 og 9.5.11.

Flötaleiðing (1 töl) í gólfplötu.

Brunavörðun

Stakir reykskjórnar í hverjanegjryml.

Handsókkvörðun

Handsókkvörðun skv. ÍST EN 3 verða valin og staðsett í samráði við stöðkvilið eða brunastöð.

Skaftafell
Hreinlætishús á tjaldsvæði

Landnr.: 160186

Staðgr.: 7708-12-00040004

Húsið verður reist í fyrirhuguðu þjónustubelli á tjaldsvæðinu í Skaftafelli og leysir af hólmi eldri hús til sömu nota. Sökkklar, plata, og nokkrir innveggir verða steinsteyptir, einangrað verður með sökkklum og undir plötu með 100 plasteinangrun, 40 kg/m³, hitalögn verður lögð í flögn á einangrunarmottur. Húsið er að öðu leyti timburhús, grind 45x125 mm í útveggjum, sperrur 45x225 mm, ofanljós yfir snyrtingum, einangrað verður í grind og sperrupak með steinull í viðeigandi þykktum. Þak og útveggir verða með útlöfubáum klæðningum. Þak verður klætt hárujúmi. Veggir verða klæddir að utan með borðklæðningu úr bandsögðum lerkivið, gluggar eru ál/tré gluggar dökkgrái að utan, hurðir verða einnig álklæddar. Gólf verða flisalögð, veggir verða klæddir harðplastplötum og flisalögð að hluta. Húsið verður loftraest vélrant og jafnframt verða opnarleg flög í gluggum. Aðstaða fyrir hreyfihúlaða verður hún rafnum hurðabúnaði. Hitalagnir verða í gólfum en upphitun er með hitaveitu frá borholu. Frárennslí verður tengt rotþró í samráði við helbrigðisfulltrúa.

Helstu stærðir:

Flatarmál br. 129,6 m²

Rúmmál br.: 465,2 m³

SKAFTAFELL 2015_15_1.02

Hreinlætisaðstaða á tjaldsvæðum

Grunnmyndir og útlit, byggingarlýsing, brunavarnir.

Mkv. 1:100 (A2)

Janúar 2017

ARGOS ehf., Eyjarslóð 9, 101 Reykjavík

Si: +354 552 1760, F: +354 562 1687, netf: argos@argos.is

Stofa Örn Skarðsson arkitekt hf. tel. 46047-0119

Gólfur Höfnarson arkitekt hf. tel. 270572-4100

0,0 m 10,0 m























SKAFTAFELLSJÖKULL

SKAFTAFELLSJÖKULL

ÖRFAJÖKULL

HVANNADALSHNÚKUR

SVINAFELLSLÖN

SKAFTAFELLSJÖKULL

SKAFTAFELLSJÖKULL



SYNIN

- Þjónustan:
- Landverðir, menntun, fjöldi
- Annað starfsfólk, þjálfun, fjöldi
- Bílastæði
- Móttaka gesta, stærð, starfsfólk
- Tjaldstæði stærð, starfsfólk
- Stígar, pallar, brýr lengd, fjöldi
- Veitingaaðstaða stærð, starfsfólk
- Salerni stærð, starfsfólk
- Heitt vatn, magn gæði
- Kalt vatn, magn gæði
- Frárennsli, gæði
- Rotþrær, gæði
- Siturlagnir, gæði



GÓÐIR STYRKIR STÍGAR



GÓÐIR STERKIR PALLAR



GÆÐA- HÖNNUN





TAKK FYRIR ÁHEYRNINA







